

# **«ΑΝΑΡΤΗΣΗ ΔΑΣΙΚΟΥ ΧΑΡΤΗ ΔΗΜΟΤΙΚΗΣ ΚΟΙΝΟΤΗΤΑΣ ΦΛΩΡΙΝΑΣ»**

**ΔΙΕΥΘΥΝΣΗ ΔΑΣΩΝ Ν. ΦΛΩΡΙΝΑΣ  
ΤΜΗΜΑ ΔΑΣΙΚΩΝ ΧΑΡΤΟΓΡΑΦΗΣΕΩΝ  
ΛΑΓΚΟΥ ΚΩΝΣΤΑΝΤΙΝΑ  
MSc ΔΑΣΟΠΟΝΟΣ  
ΦΕΒΡΟΥΑΡΙΟΣ 2017**



**«ΑΝΑΡΤΗΣΗ ΔΑΣΙΚΟΥ ΧΑΡΤΗ ΔΗΜΟΤΙΚΗΣ ΚΟΙΝΟΤΗΤΑΣ ΦΛΩΡΙΝΑΣ»  
ΤΜΗΜΑ ΔΑΣΙΚΩΝ ΧΑΡΤΟΓΡΑΦΗΣΕΩΝ  
ΔΙΕΥΘΥΝΣΗ ΔΑΣΩΝ Ν. ΦΛΩΡΙΝΑΣ**



# ΑΝΤΙΚΕΙΜΕΝΟ ΔΑΣΙΚΟΥ ΧΑΡΤΗ

- ✓ Η κατάρτιση των Δασικών Χαρτών έχει ως αντικειμενικό σκοπό το διαχρονικό (σήμερα και στο παρελθόν), χωρικό (γεωγραφικό) προσδιορισμό και την αποτύπωση των δασών και δασικών εκτάσεων που διέπονται από το ειδικό προστατευτικό πλαίσιο των διατάξεων της δασικής νομοθεσίας.
- ✓ Η Ανάρτηση του Δασικού Χάρτη αποτελεί κορυφαία διαδικασία δημοσιότητας επί του περιεχομένου του Δασικού Χάρτη. Κατά αυτό τον τρόπο, επιτυγχάνεται η ενημέρωση κάθε ενδιαφερομένου για τον χαρακτήρα των εκτάσεων (δασικός ή μη δασικός) και δίνεται η δυνατότητα να υποβάλλει τις αντιρρήσεις του επί αυτών.



«ΑΝΑΡΤΗΣΗ ΔΑΣΙΚΟΥ ΧΑΡΤΗ ΔΗΜΟΤΙΚΗΣ ΚΟΙΝΟΤΗΤΑΣ ΦΛΩΡΙΝΑΣ»

ΤΜΗΜΑ ΔΑΣΙΚΩΝ ΧΑΡΤΟΓΡΑΦΗΣΕΩΝ

ΔΙΕΥΘΥΝΣΗ ΔΑΣΩΝ Ν. ΦΛΩΡΙΝΑΣ



# ΑΝΑΡΤΗΣΗ ΔΑΣΙΚΟΥ ΧΑΡΤΗ

- ✓ Σε εφαρμογή του νόμου 4389/2016, η αρμοδιότητα για την ανάρτηση Δασικών Χαρτών και για όλες τις εργασίες μέχρι και την κύρωση του δασικού χάρτη ανήκει στη Δ/νση Δασών Ν. Φλώρινας της Αποκεντρωμένης Διοίκησης Ηπείρου – Δυτικής Μακεδονίας.
- ✓ Στο πλαίσιο αυτό, η ΕΚΧΑ Α.Ε., αξιοποιώντας τις δυνατότητες των νέων τεχνολογιών, δημιούργησε νέα ειδική εφαρμογή για την ανάρτηση των Δασικών Χαρτών στο διαδίκτυο. Με τον τρόπο αυτό, όλοι οι πολίτες και φορείς, έχουν πλέον άμεση πρόσβαση στο περιεχόμενο του δασικού χάρτη και μπορούν εύκολα, απλά και γρήγορα να πληροφορηθούν εάν η έκταση που τους ενδιαφέρει έχει δασικό ή μη χαρακτήρα.



«ΑΝΑΡΤΗΣΗ ΔΑΣΙΚΟΥ ΧΑΡΤΗ ΔΗΜΟΤΙΚΗΣ ΚΟΙΝΟΤΗΤΑΣ ΦΛΩΡΙΝΑΣ»

ΤΜΗΜΑ ΔΑΣΙΚΩΝ ΧΑΡΤΟΓΡΑΦΗΣΕΩΝ

ΔΙΕΥΘΥΝΣΗ ΔΑΣΩΝ Ν. ΦΛΩΡΙΝΑΣ



# Μέσο της νέας αυτής διαδικτυακής εφαρμογής δίνεται η δυνατότητα ηλεκτρονικής υποβολής αντιρρήσεων και πληρωμής του ειδικού τέλους.

**ΕΘΝΙΚΟ ΚΤΗΜΑΤΟΛΟΓΙΟ & ΧΑΡΤΟΓΡΑΦΗ Α.Ε.**

**ΑΝΑΡΤΗΣΗ ΔΑΣΙΚΟΥ ΧΑΡΤΗ**

ΚΛΙΜΑΚΑ: 50000 ΝΟΜΟΣ: ΦΛΩΡΙΝΑΣ ΟΤΑ: ΦΛΩΡΙΝΗΣ Μετάβαση

Χ: 280619.573 , Υ: 4521665.236

**ΑΝΑΖΗΤΗΣΕΙΣ**

Λεκτικό	Συντεταγμένες	Κωδικός Ιδιοκτησίας
---------	---------------	---------------------

Πληκτρολογήστε οδό, τοπωνύμιο, σημείο ενδιαφέροντος:  
Ξεκινά με...  Περιλαμβάνει...

Λεκτικό(τουλάχιστον 3 γράμματα):

**ΥΠΟΜΝΗΜΑ ΔΑΣΙΚΟΥ ΧΑΡΤΗ**

[Δείτε την επεξήγηση των συμβόλων του Δασικού Χάρτη](#)

[Παράδειγμα χρήσης της υπηρεσίας](#)

Εάν έχετε ψηφιακό αρχείο με τα όρια της έκτασης σε μορφή AutoCad DXF 2000 (ASCII) ή αρχείο μορφής ASCII, μπορείτε να το ανεβάσετε εδώ

Επιλογή αρχείου [Δεν επιλέχθηκε κανένα αρχείο.](#) [Καταχώρηση](#)

[ΑΠΟΦΑΣΕΙΣ ΑΝΑΡΤΗΣΗΣ](#)

**ΕΘΝΙΚΟ ΚΤΗΜΑΤΟΛΟΓΙΟ & ΧΑΡΤΟΓΡΑΦΗ Α.Ε.**



«ΑΝΑΡΤΗΣΗ ΔΑΣΙΚΟΥ ΧΑΡΤΗ ΔΗΜΟΤΙΚΗΣ ΚΟΙΝΟΤΗΤΑΣ ΦΛΩΡΙΝΑΣ»

ΤΜΗΜΑ ΔΑΣΙΚΩΝ ΧΑΡΤΟΓΡΑΦΗΣΕΩΝ

ΔΙΕΥΘΥΝΣΗ ΔΑΣΩΝ Ν. ΦΛΩΡΙΝΑΣ



# Περιοχές εξαιρούμενες της ανάρτησης του Δασικού Χάρτη

- ✓ Στον αναρτημένο Δασικό Χάρτη σύμφωνα με Απόφαση του Αναπληρωτή Υπουργού Π.ΕΝ. σχετικά με «Περιοχές άρθρου 23 παρ. 2α΄ και 2β΄ του νόμου 3889/2010» απεικονίζεται και αποτυπώνεται με μαύρο χρώμα το όριο των περιοχών που εξαιρούνται στο σύνολο τους τής ανάρτησης του δασικού χάρτη. Στις εντός των ανωτέρω περιγραμμάτων περιοχές δεν υπάρχει (δεν απεικονίζεται) κανένα θέμα (φωτοερμηνεία ή άλλο) και δεν υλοποιείται καμία άλλη οριογραμμή (παραμένει πλήρως κενό). Οι περιοχές των σχετικών πολυγώνων λαμβάνουν επιγραφή «Περιοχή εξαιρούμενη τής ανάρτησης του δασικού χάρτη».

**ΔΕΝ ΥΠΟΒΑΛΛΟΝΤΑΙ ΑΝΤΙΡΗΣΕΙΣ**



«ΑΝΑΡΤΗΣΗ ΔΑΣΙΚΟΥ ΧΑΡΤΗ ΔΗΜΟΤΙΚΗΣ ΚΟΙΝΟΤΗΤΑΣ ΦΛΩΡΙΝΑΣ»

ΤΜΗΜΑ ΔΑΣΙΚΩΝ ΧΑΡΤΟΓΡΑΦΗΣΕΩΝ

ΔΙΕΥΘΥΝΣΗ ΔΑΣΩΝ Ν. ΦΛΩΡΙΝΑΣ



# Περιοχές εξαιρούμενες τής ανάρτησης του Δασικού Χάρτη



# Εξήγηση συμβόλων Δασικού Χάρτη

## ΙΣΤΟΡΙΚΟΣ ΟΡΘΟΦΩΤΟΧΑΡΤΗΣ ΕΤΟΥΣ 1945

ΧΑΡΑΚΤΗΡΙΣΜΟΣ	ΕΠΕΞΗΓΗΣΗ
Δ	ΔΑΣΗ ΚΑΙ ΔΑΣΙΚΕΣ ΕΚΤΑΣΕΙΣ ΣΤΙΣ Α/Φ ΠΑΛΑΙΟΤΕΡΗΣ ΛΗΨΗΣ
Α	ΑΛΛΗΣ ΜΟΡΦΗΣ ΕΚΤΑΣΕΙΣ ΣΤΙΣ Α/Φ ΠΑΛΑΙΟΤΕΡΗΣ ΛΗΨΗΣ
Χ	ΧΟΡΤΟΛΙΒΑΔΙΚΕΣ ΕΚΤΑΣΕΙΣ ΣΤΙΣ Α/Φ ΠΑΛΑΙΟΤΕΡΗΣ ΛΗΨΗΣ

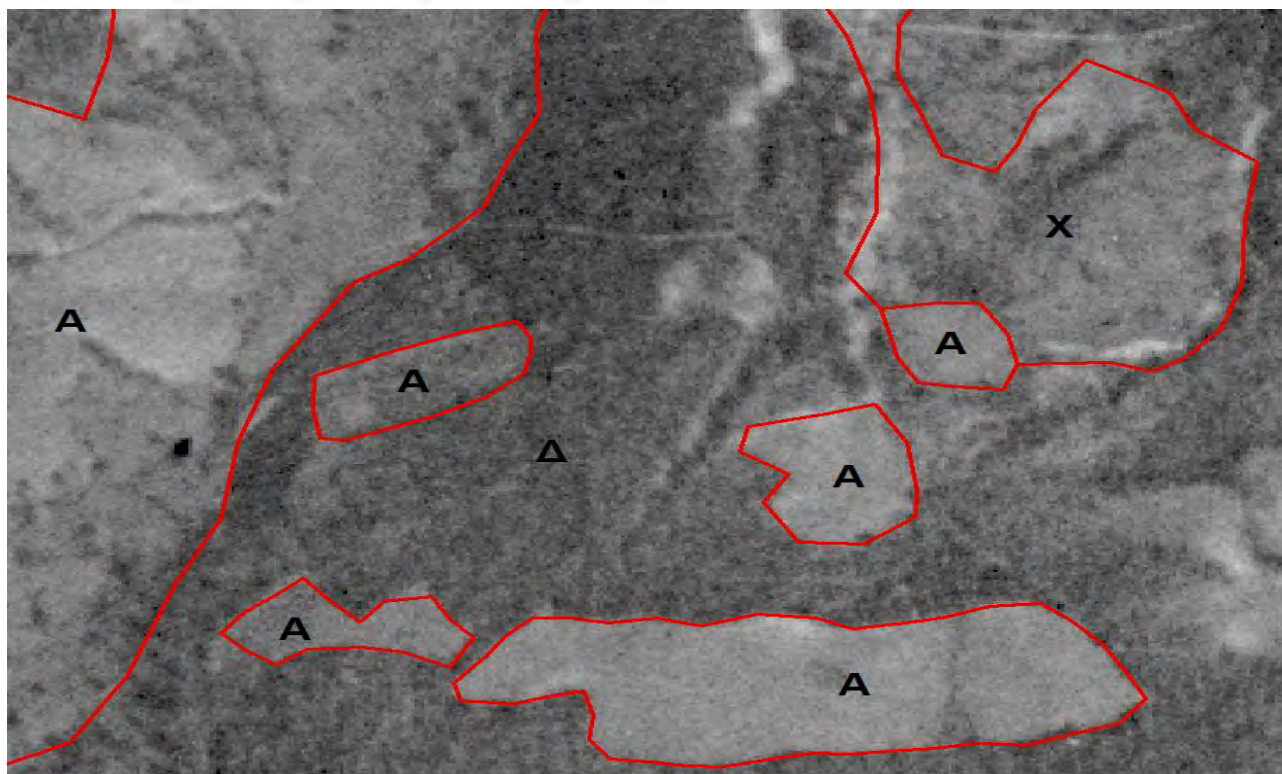

«ΑΝΑΡΤΗΣΗ ΔΑΣΙΚΟΥ ΧΑΡΤΗ ΔΗΜΟΤΙΚΗΣ ΚΟΙΝΟΤΗΤΑΣ ΦΛΩΡΙΝΑΣ»

ΤΜΗΜΑ ΔΑΣΙΚΩΝ ΧΑΡΤΟΓΡΑΦΗΣΕΩΝ

ΔΙΕΥΘΥΝΣΗ ΔΑΣΩΝ Ν. ΦΛΩΡΙΝΑΣ



# ΔΑΣΙΚΟΣ ΧΑΡΤΗΣ

ΔΔ	ΔΑΣΗ ΚΑΙ ΔΑΣΙΚΕΣ ΕΚΤΑΣΕΙΣ ΣΤΙΣ Α/Φ ΠΑΛΑΙΟΤΕΡΗΣ ΛΗΨΗΣ Ή ΠΡΟΥΦΙΣΤΑΜΕΝΑ ΣΤΟΙΧΕΙΑ ΔΑΣΗ ΚΑΙ ΔΑΣΙΚΕΣ ΕΚΤΑΣΕΙΣ ΣΤΙΣ Α/Φ ΠΡΟΣΦΑΤΗΣ ΛΗΨΗΣ & ΣΤΙΣ ΑΥΤΟΨΙΕΣ*
ΔΑ	ΔΑΣΗ ΚΑΙ ΔΑΣΙΚΕΣ ΕΚΤΑΣΕΙΣ ΣΤΙΣ Α/Φ ΠΑΛΑΙΟΤΕΡΗΣ ΛΗΨΗΣ Ή ΠΡΟΥΦΙΣΤΑΜΕΝΑ ΣΤΟΙΧΕΙΑ ΑΛΛΗΣ ΜΟΡΦΗΣ / ΚΑΛΥΨΗΣ ΕΚΤΑΣΕΙΣ ΣΤΙΣ Α/Φ ΠΡΟΣΦΑΤΗΣ ΛΗΨΗΣ & ΣΤΙΣ ΑΥΤΟΨΙΕΣ*
ΑΔ	ΑΛΛΗΣ ΜΟΡΦΗΣ / ΚΑΛΥΨΗΣ ΕΚΤΑΣΕΙΣ ΣΤΙΣ Α/Φ ΠΑΛΑΙΟΤΕΡΗΣ ΛΗΨΗΣ ΔΑΣΗ ΚΑΙ ΔΑΣΙΚΕΣ ΕΚΤΑΣΕΙΣ ΣΤΙΣ Α/Φ ΠΡΟΣΦΑΤΗΣ ΛΗΨΗΣ & ΣΤΙΣ ΑΥΤΟΨΙΕΣ*
ΑΑ	ΑΛΛΗΣ ΜΟΡΦΗΣ / ΚΑΛΥΨΗΣ ΕΚΤΑΣΕΙΣ ΣΤΙΣ Α/Φ ΠΑΛΑΙΟΤΕΡΗΣ ΛΗΨΗΣ ΑΛΛΗΣ ΜΟΡΦΗΣ / ΚΑΛΥΨΗΣ ΕΚΤΑΣΕΙΣ ΣΤΙΣ Α/Φ ΠΡΟΣΦΑΤΗΣ ΛΗΨΗΣ & ΣΤΙΣ ΑΥΤΟΨΙΕΣ*
ΠΔ	ΤΕΛΕΣΙΔΙΚΕΣ ΠΡΑΞΕΙΣ & ΑΠΟΦΑΣΕΙΣ ΧΑΡΑΚΤΗΡΙΣΜΟΥ - ΔΑΣΙΚΕΣ
ΠΑ	ΤΕΛΕΣΙΔΙΚΕΣ ΠΡΑΞΕΙΣ & ΑΠΟΦΑΣΕΙΣ ΧΑΡΑΚΤΗΡΙΣΜΟΥ - ΜΗ ΔΑΣΙΚΕΣ
ΠΧ	ΤΕΛΕΣΙΔΙΚΕΣ ΠΡΑΞΕΙΣ & ΑΠΟΦΑΣΕΙΣ ΧΑΡΑΚΤΗΡΙΣΜΟΥ - ΧΟΡΤΟΛΙΒΑΔΙΚΕΣ
ΑΝ	ΑΝΑΔΑΣΩΤΕΕΣ Ή ΔΑΣΩΤΕΕΣ ΕΚΤΑΣΕΙΣ
ΧΧ	ΧΟΡΤΟΛΙΒΑΔΙΚΕΣ ΕΚΤΑΣΕΙΣ ΣΤΙΣ Α/Φ ΠΑΛΑΙΟΤΕΡΗΣ ΛΗΨΗΣ ΧΟΡΤΟΛΙΒΑΔΙΚΕΣ ΕΚΤΑΣΕΙΣ ΣΤΙΣ Α/Φ ΠΡΟΣΦΑΤΗΣ ΛΗΨΗΣ & ΣΤΙΣ ΑΥΤΟΨΙΕΣ*
ΧΑ	ΧΟΡΤΟΛΙΒΑΔΙΚΕΣ ΕΚΤΑΣΕΙΣ ΣΤΙΣ Α/Φ ΠΑΛΑΙΟΤΕΡΗΣ ΛΗΨΗΣ ΑΛΛΗΣ ΜΟΡΦΗΣ / ΚΑΛΥΨΗΣ ΕΚΤΑΣΕΙΣ ΣΤΙΣ Α/Φ ΠΡΟΣΦΑΤΗΣ ΛΗΨΗΣ & ΣΤΙΣ ΑΥΤΟΨΙΕΣ*
ΑΧ	ΑΛΛΗΣ ΜΟΡΦΗΣ / ΚΑΛΥΨΗΣ ΕΚΤΑΣΕΙΣ ΣΤΙΣ Α/Φ ΠΑΛΑΙΟΤΕΡΗΣ ΛΗΨΗΣ ΧΟΡΤΟΛΙΒΑΔΙΚΕΣ ΕΚΤΑΣΕΙΣ ΣΤΙΣ Α/Φ ΠΡΟΣΦΑΤΗΣ ΛΗΨΗΣ & ΣΤΙΣ ΑΥΤΟΨΙΕΣ*

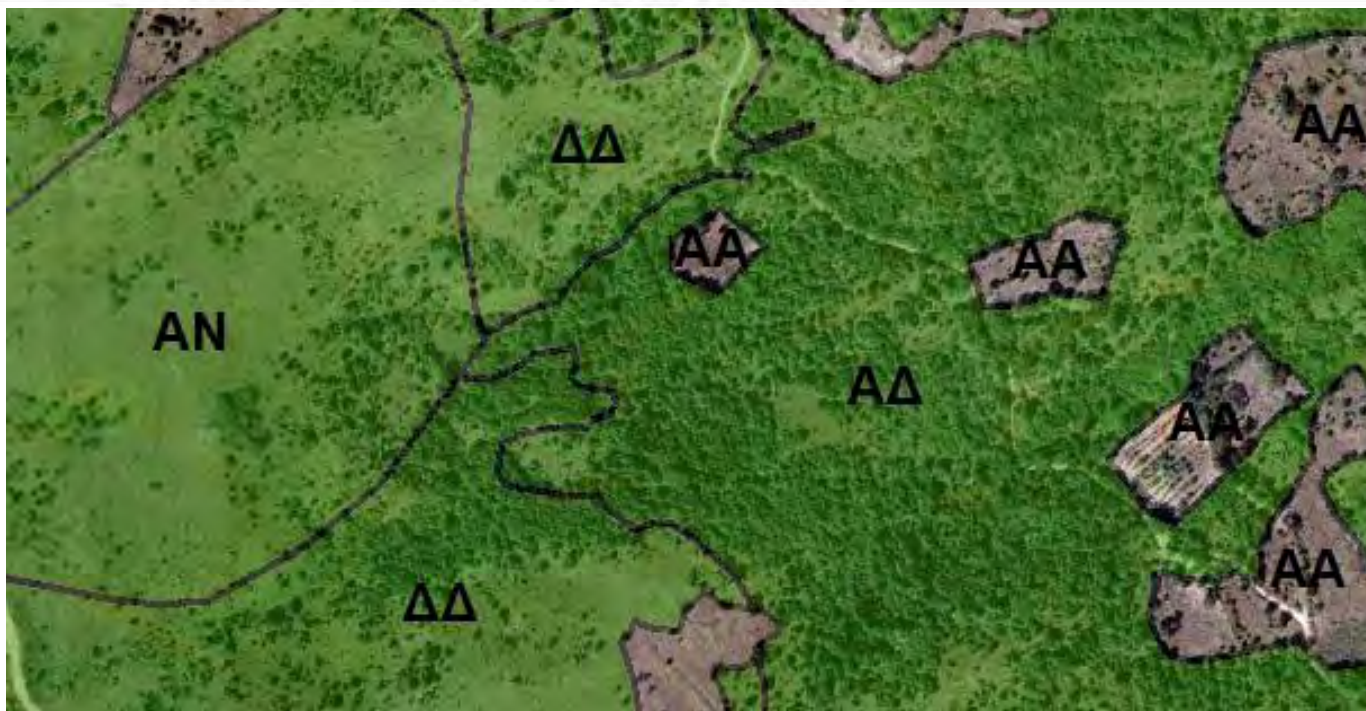

«ΑΝΑΡΤΗΣΗ ΔΑΣΙΚΟΥ ΧΑΡΤΗ ΔΗΜΟΤΙΚΗΣ ΚΟΙΝΟΤΗΤΑΣ ΦΛΩΡΙΝΑΣ»

ΤΜΗΜΑ ΔΑΣΙΚΩΝ ΧΑΡΤΟΓΡΑΦΗΣΕΩΝ

ΔΙΕΥΘΥΝΣΗ ΔΑΣΩΝ Ν. ΦΛΩΡΙΝΑΣ





Στην ουσία, στον δασικό χάρτη έχουμε την οπτικοποίηση – απεικόνιση δύο χρονικών στιγμών. Του 1945 και του 2008.

## Επίσης:

✓ Όταν επιλεγεί οποιαδήποτε έκταση στον Δασικό Χάρτη, αφενός εμφανίζεται ο χαρακτηρισμός της έκτασης και αφετέρου μία επιπλέον πληροφορία.

Στον εν λόγω δασικό χάρτη πρόκειται για τους αριθμούς 0 και 1, όπου:

0 —→ δεν υπάρχουν δεδομένα

1 —→ εντός ορίων εποικισμού

# ΧΑΡΑΚΤΗΡΙΣΜΟΣ ΕΚΤΑΣΕΩΝ

Σύμφωνα με τις διατάξεις της δασικής νομοθεσίας, για να χαρακτηριστεί μία έκταση ως Δασική, θα πρέπει:

- να έχει χαρακτηριστεί ως δάσος τουλάχιστον σε μία από τις δύο περιόδους που εξετάζονται κατά τη σύνταξη των Δασικών Χαρτών, ή
- να έχει χαρακτηριστεί με τελεσίδικη πράξη χαρακτηρισμού ως «Δασική», ή
- τέλος, να έχει κηρυχτεί ως αναδασωτέα, με απόφαση της Δασικής Υπηρεσίας της περιοχής.



«ΑΝΑΡΤΗΣΗ ΔΑΣΙΚΟΥ ΧΑΡΤΗ ΔΗΜΟΤΙΚΗΣ ΚΟΙΝΟΤΗΤΑΣ ΦΛΩΡΙΝΑΣ»

ΤΜΗΜΑ ΔΑΣΙΚΩΝ ΧΑΡΤΟΓΡΑΦΗΣΕΩΝ

ΔΙΕΥΘΥΝΣΗ ΔΑΣΩΝ Ν. ΦΛΩΡΙΝΑΣ



# ΟΡΙΑ - ΕΚΤΑΣΗ ΔΑΣΙΚΟΥ ΧΑΡΤΗ



ΥΨΟΜΕΤΡΙΚΗ ΚΑΤΑΝΟΜΗ : από 615 μ. έως 1405 μ.

ΣΥΝΟΛΙΚΗ ΕΚΤΑΣΗ : 26.379,458 στρέμματα

# ΠΕΡΙΓΡΑΜΜΑ ΔΑΣΙΚΟΥ ΧΑΡΤΗ Δ.Κ. ΦΛΩΡΙΝΑΣ

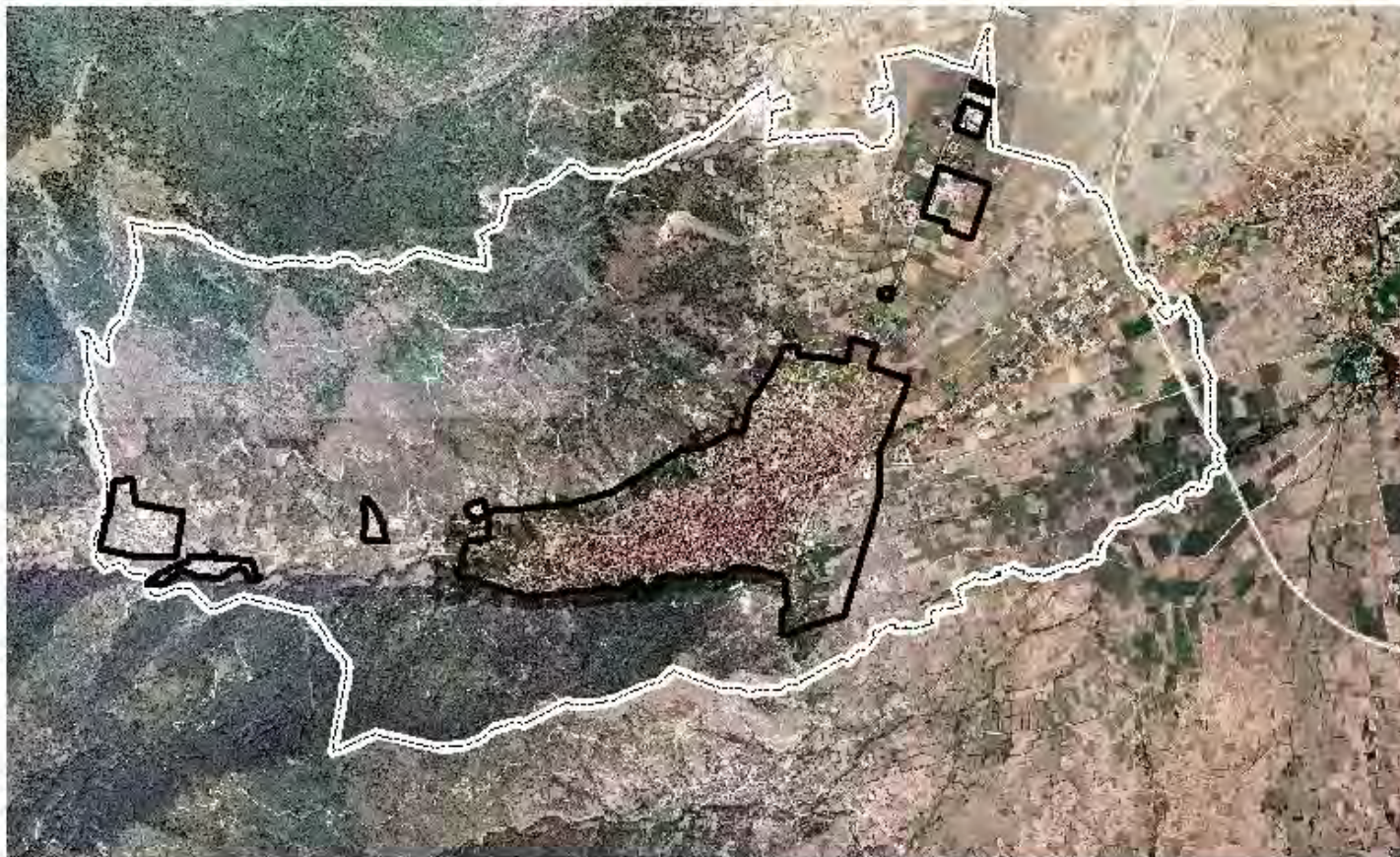

0 0,5 1 2 Kilometers

ΚΛΙΜΑ ΚΑ : 1:50000



**ΥΠΟΜΗΜΑ**  
**ΕΚΤΑΣΗ ΣΕ ΣΤΡΕΜΜΑΤΑ**  
**ΠΕΡΙΓΡΑΜΜΑ : 26.380**  
**ΕΞΑΙΡΟΥΜΕΝΗ ΕΚΤΑΣΗ : 3.771**  
**ΑΝΑΡΤΗΜΕΝΟΣ ΔΑΣΙΚΟΣ ΧΑΡΤΗΣ : 22.609**



«ΑΝΑΡΤΗΣΗ ΔΑΣΙΚΟΥ ΧΑΡΤΗ ΔΗΜΟΤΙΚΗΣ ΚΟΙΝΟΤΗΤΑΣ ΦΛΩΡΙΝΑΣ»

ΤΜΗΜΑ ΔΑΣΙΚΩΝ ΧΑΡΤΟΓΡΑΦΗΣΕΩΝ

ΔΙΕΥΘΥΝΣΗ ΔΑΣΩΝ Ν. ΦΛΩΡΙΝΑΣ



**ΑΑ : 10.952,55 στρ.**

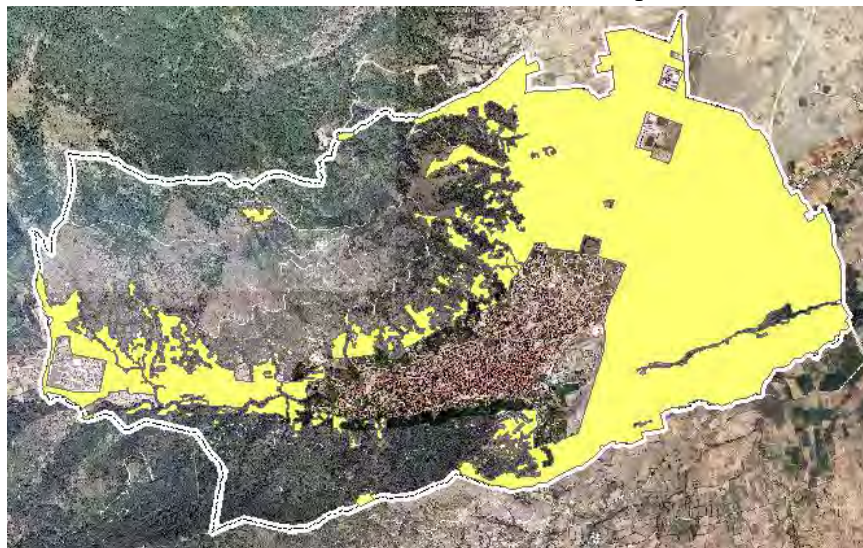

**ΔΔ : 8.899,96 στρ.**

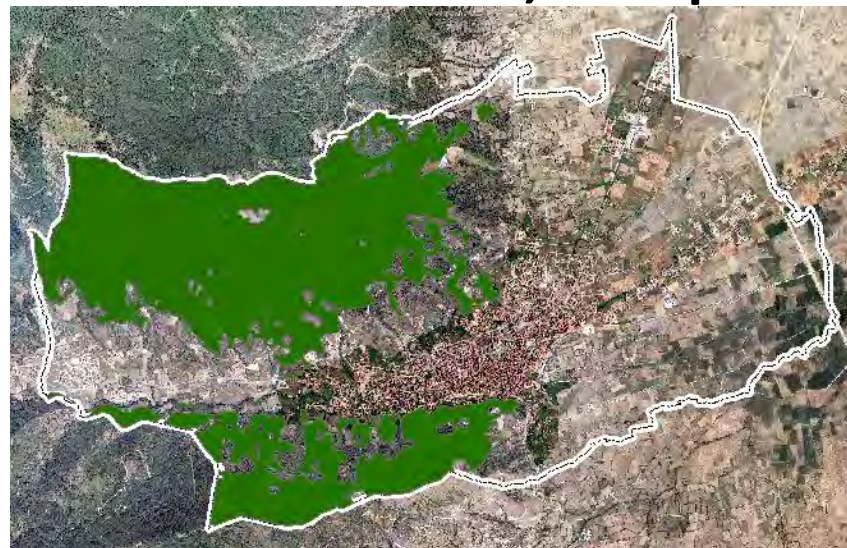

**ΑΔ : 2.610,79 στρ.**



**ΔΑ : 145,30 στρ.**

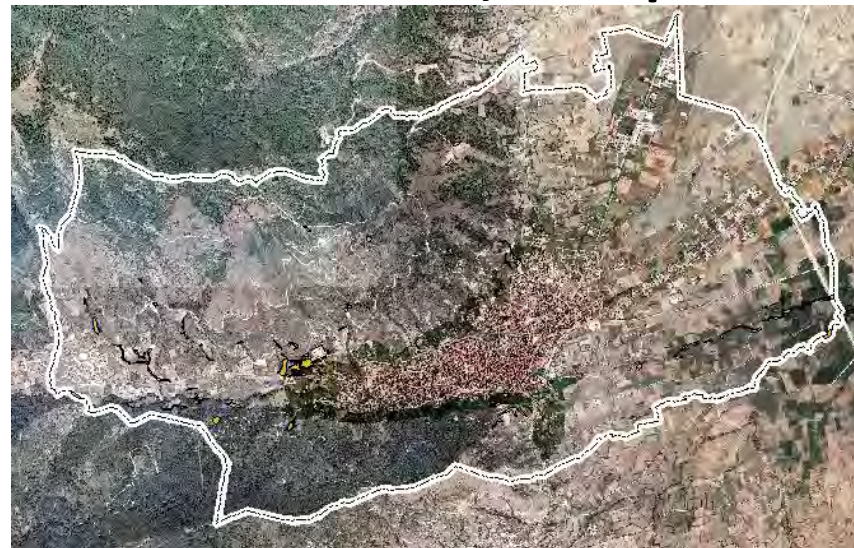

**«ΑΝΑΡΤΗΣΗ ΔΑΣΙΚΟΥ ΧΑΡΤΗ ΔΗΜΟΤΙΚΗΣ ΚΟΙΝΟΤΗΤΑΣ ΦΛΩΡΙΝΑΣ»**

**ΤΜΗΜΑ ΔΑΣΙΚΩΝ ΧΑΡΤΟΓΡΑΦΗΣΕΩΝ**

**ΔΙΕΥΘΥΝΣΗ ΔΑΣΩΝ Ν. ΦΛΩΡΙΝΑΣ**



# ΠΟΣΟΣΤΑ ΜΟΡΦΗΣ ΕΚΤΑΣΗΣ ΤΟΥ ΔΑΣΙΚΟΥ ΧΑΡΤΗ

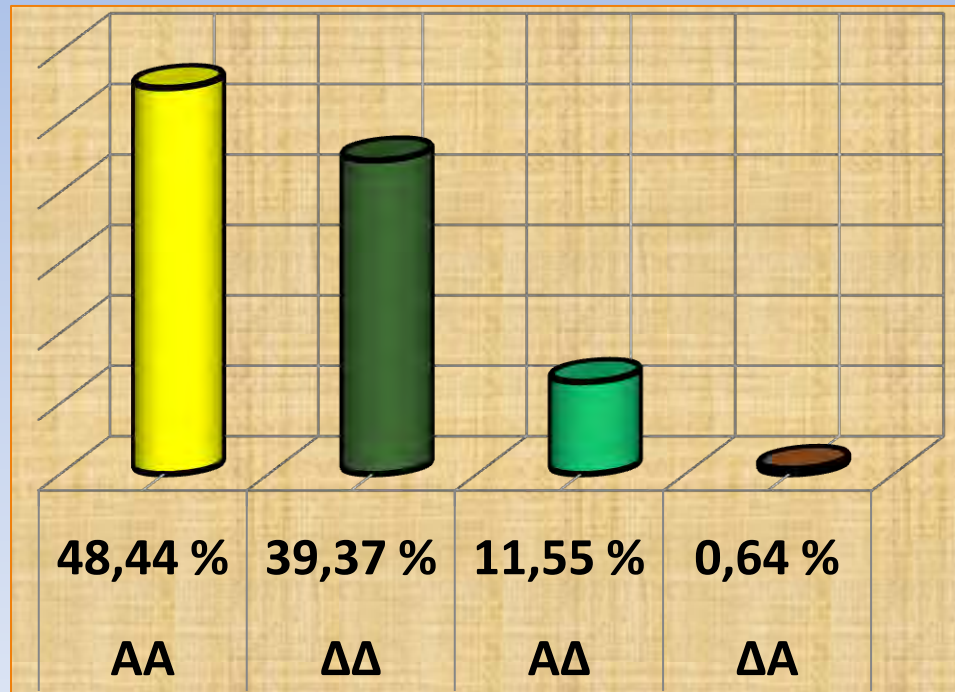

- ΑΑ 48,44 %
- ΔΔ 39,37 %
- ΑΔ 11,55 %
- ΔΑ 0,64 %

# ΧΑΡΑΚΤΗΡΙΣΜΟΣ ΜΟΡΦΗΣ ΕΚΤΑΣΕΩΝ ΚΑΙ ΥΨΟΜΕΤΡΙΚΗ ΚΑΤΑΝΟΜΗ

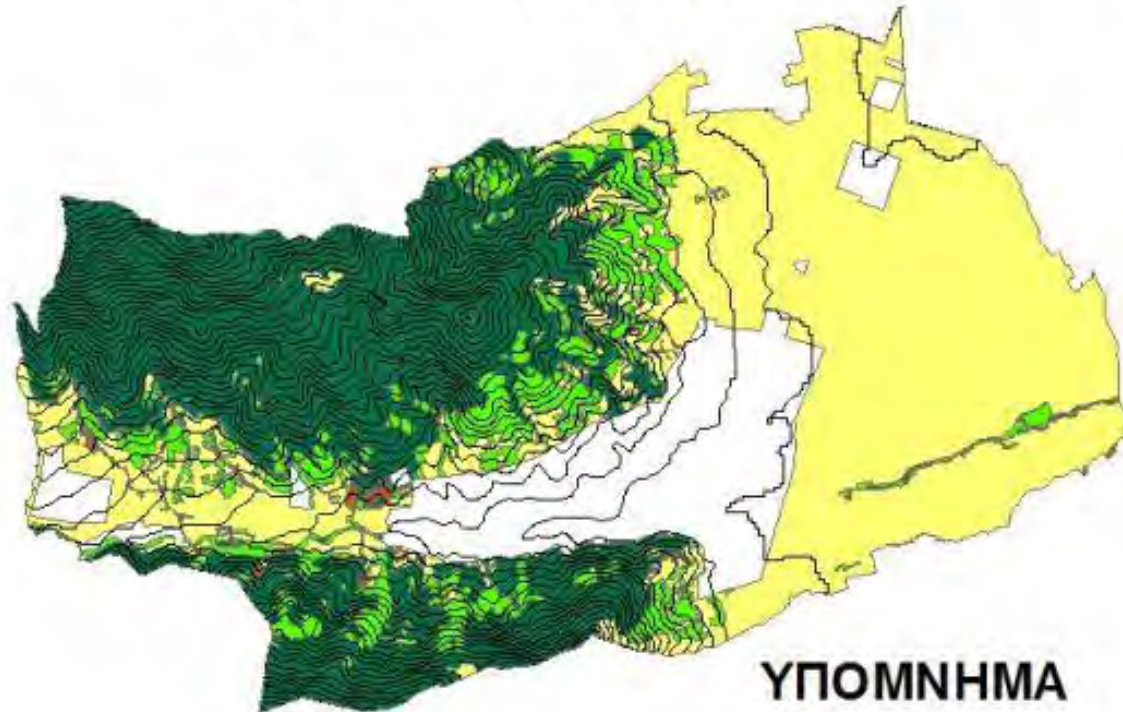

## ΥΠΟΜΝΗΜΑ

— contour

### ΔΑΣΙΚΟΣ ΧΑΡΤΗΣ ΚΑΤΗΓΟΡΩΧ

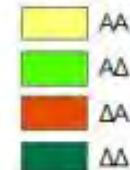

0 0.5 1 2 Kilometers

ΚΛΙΜΑΚΑ : 1:50000



# ΧΩΡΙΚΗ ΑΝΑΛΥΣΗ ΜΟΡΦΩΝ ΕΚΤΑΣΗΣ ΔΑΣΙΚΟΥ ΧΑΡΤΗ ΣΕ ΣΧΕΣΗ ΜΕ ΤΗΝ ΥΨΟΜΕΤΡΙΚΗ ΚΑΤΑΝΟΜΗ

ΜΟΡΦΗ ΕΚΤΑΣΗΣ	MIN	MAX	MEAN	MAJORITY	MINORITY
ΑΑ	615	1100	730	720	1080
ΔΔ	660	1405	920	860	1405
ΑΔ	660	1160	780	740	1160
ΔΑ	680	1040	750	700	840



# ΣΥΜΠΛΗΡΩΣΗ ΔΑΣΙΚΟΥ ΧΑΡΤΗ

➤ Προώθηση από την Δ/νση Δασών Ν. Φλώρινας, στην αρμόδια Επιτροπή Εξέτασης Αντιρρήσεων, για την έκδοση αποφάσεων, κατά την εξέταση των αντιρρήσεων στην ανάρτηση του Δασικού Χάρτη της Δ.Κ. Φλώρινας.

➤ Οι διοικητικές πράξεις, που στο ενδιάμεσο χρονικό διάστημα, έχουν εκδοθεί ή τροποποιηθεί σε εφαρμογή των διατάξεων της Δασικής Νομοθεσίας ή και άλλες, που πληρούν το τεκμήριο της νομιμότητας και δεν είχαν απεικονιστεί σ' αυτόν. Κυρίως αφορούν :

A. τελεσίδικες πράξεις χαρακτηρισμού και

B. κηρύξεις ή άρσεις ή τροποποιήσεις αναδασωτέων.



«ΑΝΑΡΤΗΣΗ ΔΑΣΙΚΟΥ ΧΑΡΤΗ ΔΗΜΟΤΙΚΗΣ ΚΟΙΝΟΤΗΤΑΣ ΦΛΩΡΙΝΑΣ»

ΤΜΗΜΑ ΔΑΣΙΚΩΝ ΧΑΡΤΟΓΡΑΦΗΣΕΩΝ

ΔΙΕΥΘΥΝΣΗ ΔΑΣΩΝ Ν. ΦΛΩΡΙΝΑΣ



# ΣΥΑΔΧ ΦΛΩΡΙΝΑΣ

➤ Πληροφορίες για το περιεχόμενο του αναρτημένου δασικού χάρτη και του τρόπου υποβολής των αντιρρήσεων παρέχονται στο Σημείο Υποστήριξης της Ανάρτησης που βρίσκεται στην έδρα της Υπηρεσίας μας, στο Διοικητήριο, ισόγειο, γραφείο 8, τις εργάσιμες ημέρες, κατά τις ώρες 7.30 π.μ. έως 15.30 μ.μ., καθ' όλη τη διάρκεια της περιόδου υποβολής αντιρρήσεων. Τηλέφωνο επικοινωνίας 23850-45757 (εσωτ.9).



«ΑΝΑΡΤΗΣΗ ΔΑΣΙΚΟΥ ΧΑΡΤΗ ΔΗΜΟΤΙΚΗΣ ΚΟΙΝΟΤΗΤΑΣ ΦΛΩΡΙΝΑΣ»

ΤΜΗΜΑ ΔΑΣΙΚΩΝ ΧΑΡΤΟΓΡΑΦΗΣΕΩΝ

ΔΙΕΥΘΥΝΣΗ ΔΑΣΩΝ Ν. ΦΛΩΡΙΝΑΣ



**Σας ευχαριστούμε πολύ**



**ΔΑΣΙΚΟΙ ΧΑΡΤΕΣ**  
**«ΟΡΙΖΟΥΜΕ ΚΑΙ ΠΡΟΣΤΑΤΕΥΟΥΜΕ ΔΑΣΗ ΚΑΙ ΔΑΣΙΚΕΣ  
ΕΚΤΑΣΕΙΣ»**



**«ΑΝΑΡΤΗΣΗ ΔΑΣΙΚΟΥ ΧΑΡΤΗ ΔΗΜΟΤΙΚΗΣ ΚΟΙΝΟΤΗΤΑΣ ΦΛΩΡΙΝΑΣ»**

**ΤΜΗΜΑ ΔΑΣΙΚΩΝ ΧΑΡΤΟΓΡΑΦΗΣΕΩΝ**

**ΔΙΕΥΘΥΝΣΗ ΔΑΣΩΝ Ν. ΦΛΩΡΙΝΑΣ**

